COMUNE DI GRANAROLO DELL'EMILIA (BO)
–EDIFICIO SF07– VIA DELLA SOLIDARIETA'
–PIANO QUINTO–ULTIMO–

SF07 –APPARTAMENTO 7–A18

Sup. Utile Appartamento 64,14 circa

Le superfici rappresentate sono puramente indicative. Futura Costruzioni s.r.l. si riserva la facoltà di apportare in fase esecutiva piccole variazioni dovute a tolleranze pari al +/- 2% ed al dimensionamento di strutture portantanti (pilastri), cavedi tecnici e/o condotti.

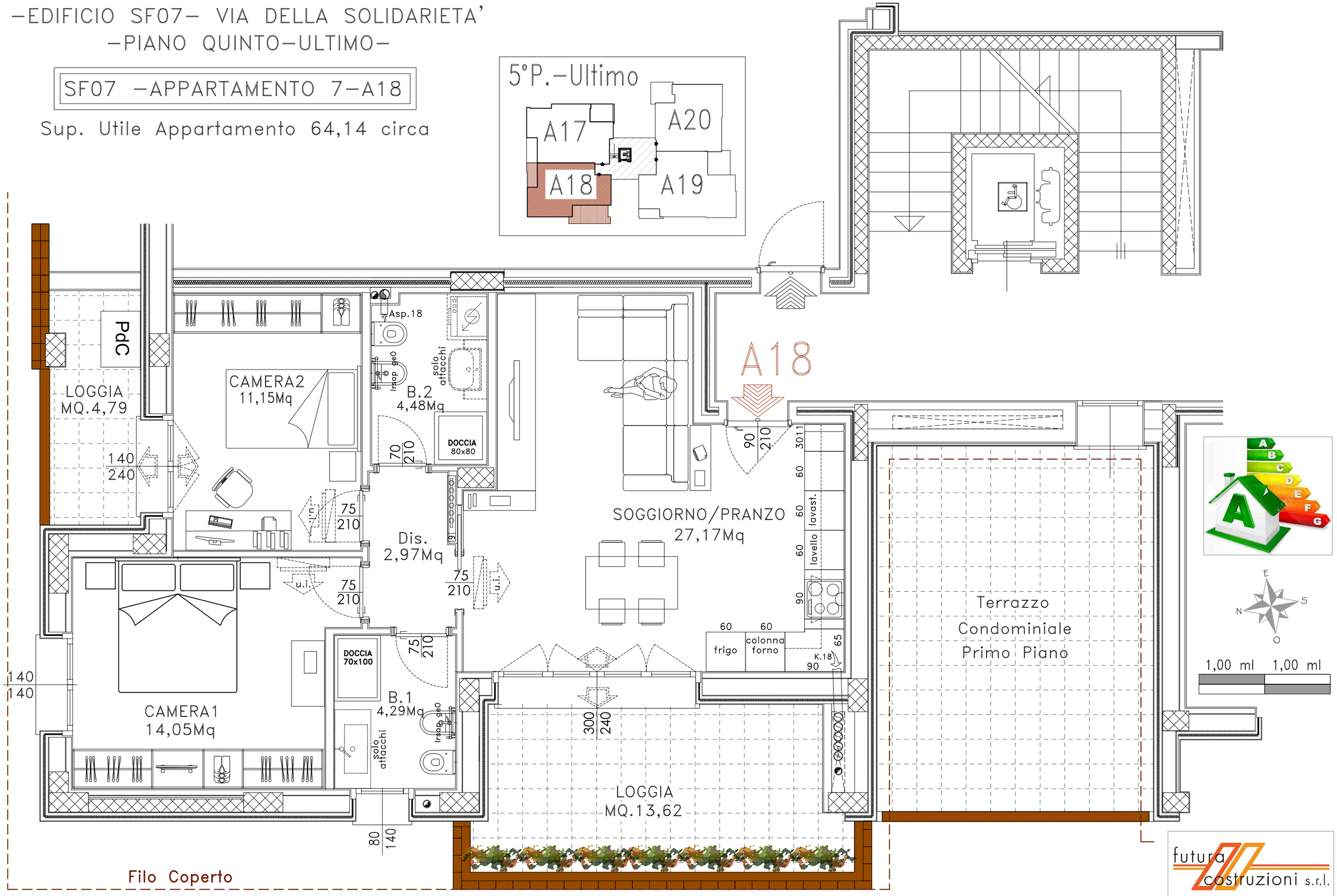

futura costruzioni s.r.l.