COMUNE DI OZZANO DELL'EMILA (BO)
LE TORRI DI OZZANO [TORRE "A"]
Corso G. Garibaldi, s.n.c.
-PIANO QUINTO-

TORRE A-APP.D5

S.U. APPARTAMENTO=73.56MQ circa

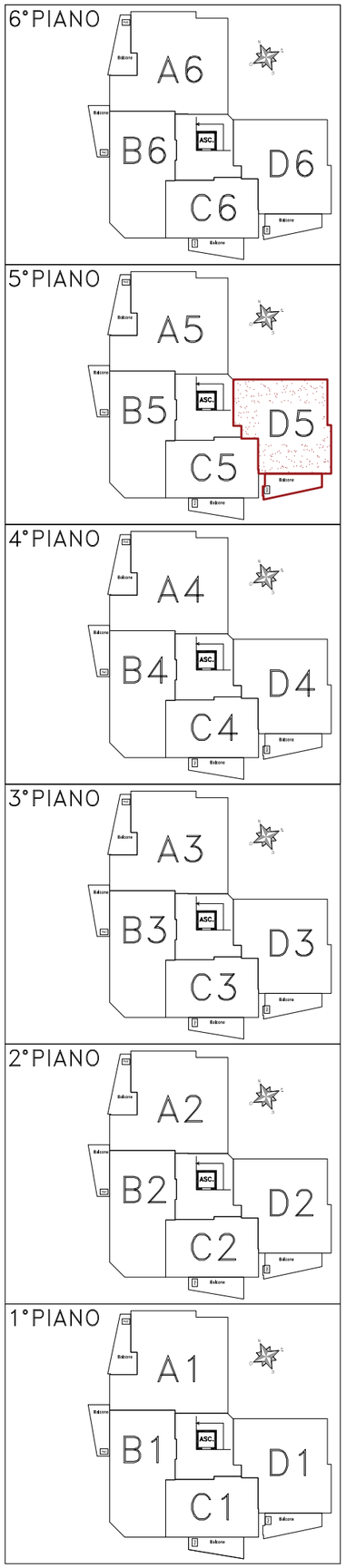

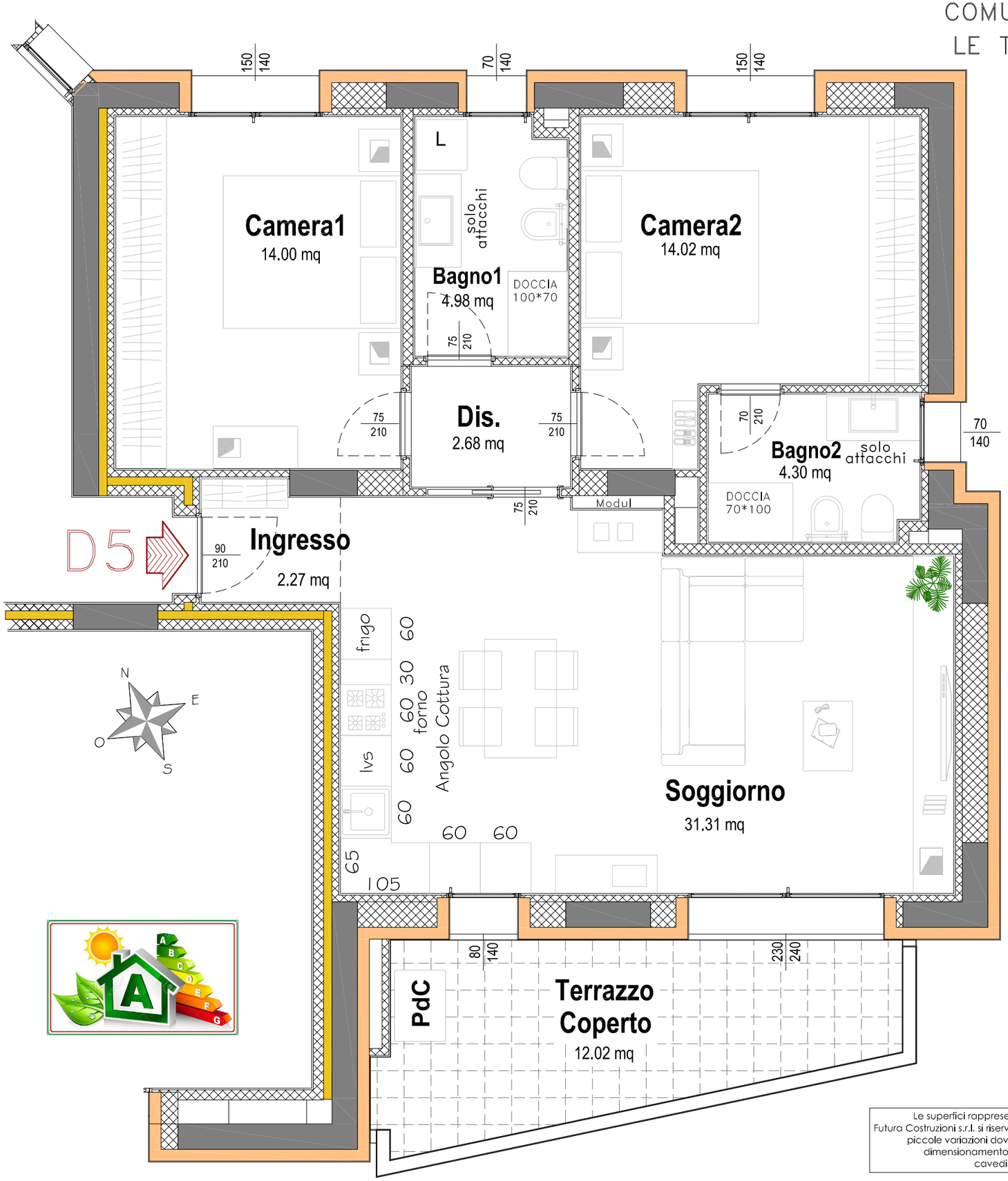

futura costruzioni s.r.l.

Le superfici rappresentate sono puramente indicative.
Futura Costruzioni s.r.l. si riserva la facoltà di apportare in fase esecutiva piccole variazioni dovute a tolleranze pari al +/- 2% ed al dimensionamento di strutture portantanti (pilastri), cavedi tecnici e/o condotti.

1,00 ml 1,00 ml