GRANAROLO DELL'EMILIA,VIA DELLA SOLIDARIETA'

NUOVO EDIFICIO RESIDENZIALE –SF06–CONDOMINIO "N"–

–PIANO TERZO–

EDIFICIO SF06
APPARTAMENTO N13

Sup. Utile Appartamento 47,28mq circa

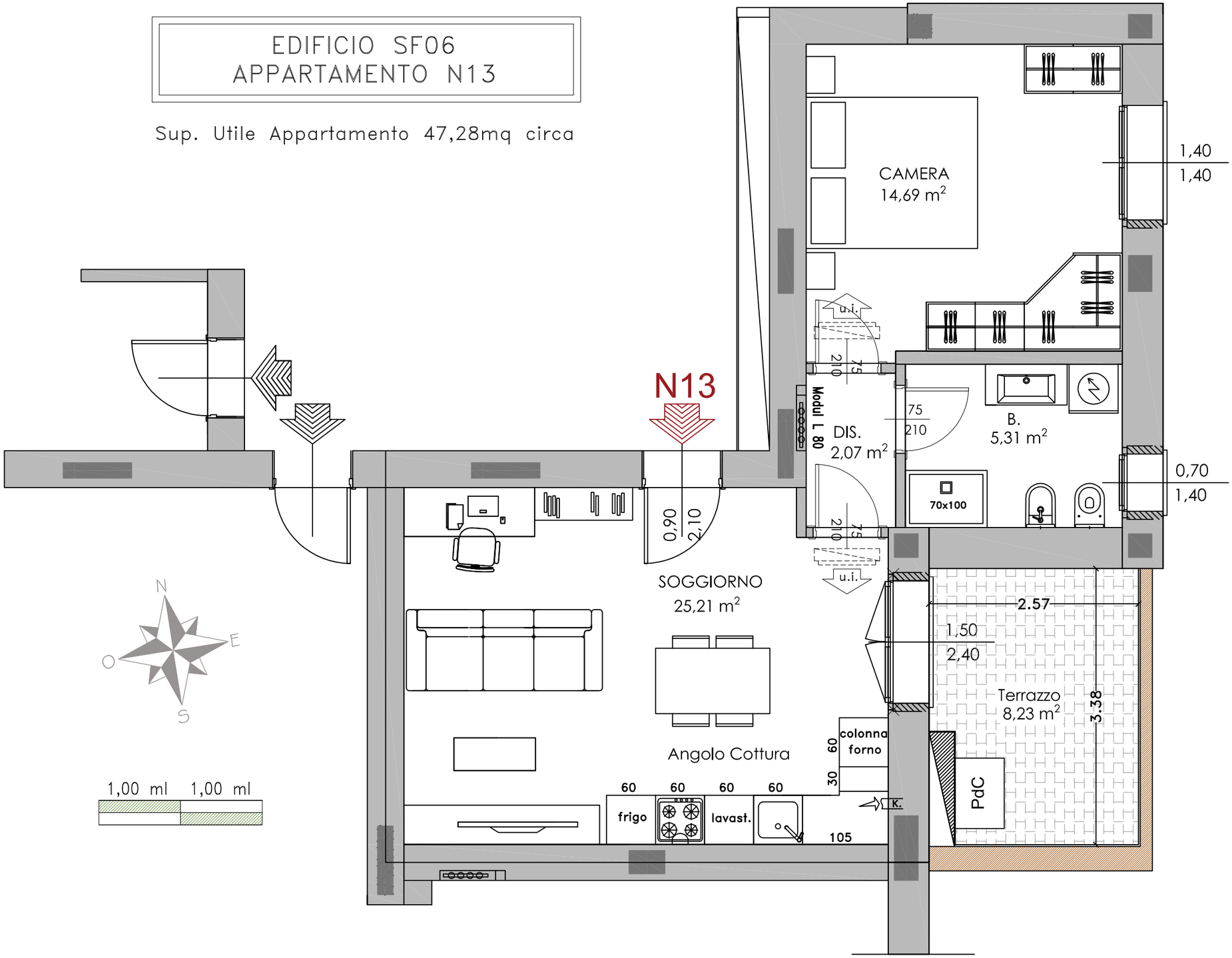

3° PIANO

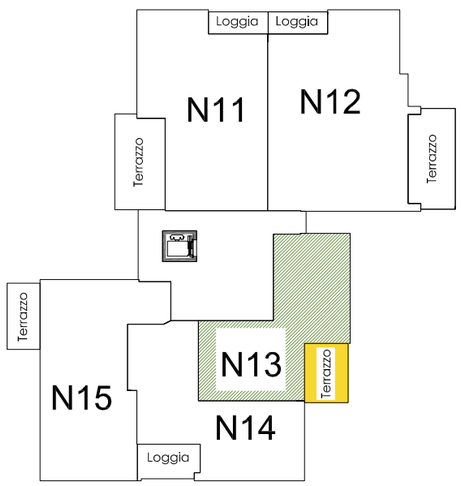

Le superfici rappresentate sono puramente indicative. Futura Costruzioni s.r.l. si riserva la facoltà di apportare in fase esecutiva piccole variazioni dovute a tolleranze pari al +/- 2% ed al dimensionamento di strutture portantanti (pilastri), cavedi tecnici e/o condotti.

futura costruzioni s.r.l.